

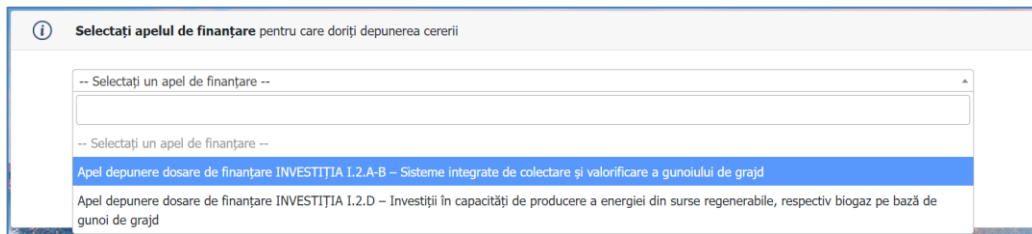

Instrucțiuni completare cerere finanțare

1. Se accesează site-ul ProiectePNRR.mmmap.ro
2. După autentificare se selectează apelul de finanțare *Sub-investiția 1.2.A-B Sisteme integrate de colectare și valorificare a gunoiului de grajd*



3. Cu butonul *Descarcă model cerere de finanțare* se salvează în calculator cea mai nouă variantă a Cererii de finanțare care poate fi încărcată în aplicație.
4. Completarea Cererii de finanțare se face în ordinea secțiunilor. Semnarea se face după finalizarea completării tuturor câmpurilor obligatorii.
5. Tipuri de câmpuri de date:

Câmp de tip text – se completează de la tastatură

A2. Denumire solicitant:

Câmp de tip text cu număr prestabilit de caractere - se completează de la tastatură

Cod numeric personal

Câmp de tip listă selecție – se alege din listă o valoare

Statutul juridic al solicitantului

Oraș
Municipiu

Câmp dată calendaristică – se utilizează selectorul de dată pentru a completa data calendaristică în formatul corect.

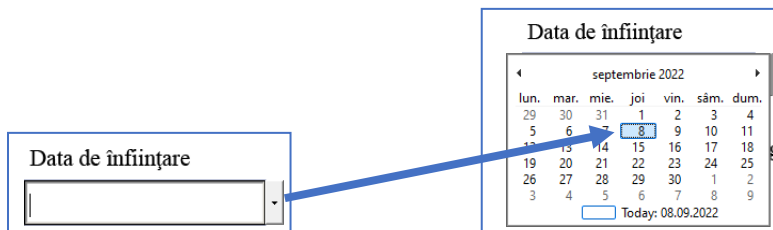

Cu clic pe an se poate derula calendarul la alt an după care se alege luna și ziua.

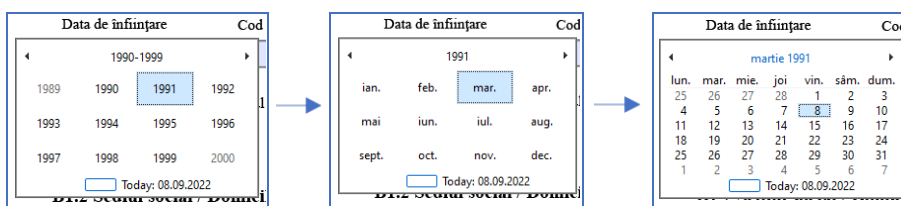

Buton radio - se activează cu clic, permite selectarea unei singure opțiuni

A1 Tip investiție:

Înființarea de sisteme comunale integrate (pl)

Modernizarea sistemelor comunale integrate

Casetă de bifat – se activează sau dezactivează cu clic, permite selectarea uneia sau mai multor opțiuni simultan, după caz.

3. Hotărârea Consiliului Local pentru implementarea proiectului	<input type="checkbox"/>
4. Lista de verificare a respectării principiilor DNSH – Anexa 4	<input type="checkbox"/>

6. Secțiunea A

- Se completează secțiunile A1 - A4. În secțiunile A2 și A3 textul va fi convertit automat la majuscule.
- Se completează secțiunea A5. După completarea denumirii obiectivului se activează restul câmpurilor. Pentru a adăuga sau șterge un obiectiv se utilizează opțiunile . Adăugarea unui obiectiv nou este permisă doar după completarea tuturor câmpurilor tuturor obiectivelor adăugate.

A5. Amplasarea proiectului:

Obiectivele investiției	Regiune și Județ	Comună/Oraș	Sat/Sector	Locație amplasament
platforma 1	SUD VEST - OLTEANIA VILCEA	BOISOARA	BUMBUSTI	zona vest
platforma 2	SUD VEST - OLTEANIA VILCEA	BOISOARA	GAUJANI	zona sud

c. Alegeți tipul de zona în care este situat UAT-ul în secțiunea A6.1

d. Completați secțiunea A6.3. Pentru a adăuga sau șterge un fermier se utilizează opțiunile . Adăugarea unui fermier nou este permisă doar după completarea tuturor câmpurilor fermierilor adăugați.

Nr. Crt.	Nume	Prenume	Nr. animale și cantitatea de gunoi de grajd generat										Cantitate totală gunoi de grajd generat/lună (mc)	Nr. platforme tip P11 solicitat (V _{total} =6 mc, V _{util} =5mc)	Nr. platforme tip P12 solicitat (V _{total} =9 mc, V _{util} =8mc)	Capacitatea totală de stocare disponibilă prin configurația aleasă pentru platforme individuale		
			Bovine	Gunoi grajd generat/lună (mc)	Cabaline	Gunoi grajd generat/lună (mc)	Caprine	Gunoi grajd generat/lună (mc)	Ovine	Gunoi grajd generat/lună (mc)	Porcine	Gunoi grajd generat/lună (mc)						
+	1	Ionescu	Petru Claudiu	30	33	1	1,38	0	0	0	0	0	20	5	39,38	7	1	43
+	2	Popescu	Marian	0	0	2	2,76	175	15,75	512	46,08	0	0	64,59	1	8	69	
Total general				30	33	3	4,14	175	15,75	512	46,08	20	5	103,97	8	9	112	

La completarea nr. platforme tip P11 și P12 se compară capacitatea totală cu cantitatea de gunoi de grajd generat/lună. În cazul în care cele două valori nu sunt corelate, se afișează mesaj de avertizare (ex.1: capacitate totală 38, mai mică decât cantitatea de gunoi 39,38; ex.2: $46 - 39,38 = 6,62$ - depășește capacitatea unei platforme P11)

Warning: JavaScript Window -																
Revedeți numărul de platforme introduse, deoarece capacitatea utilă este mai mică decât cantitatea generată																
OK																
Nr. animale și cantitatea de gunoi de grajd generat																
Warning: JavaScript Window -																
Nu se poate alege această configurație de platforme individuale, deoarece capacitatea utilă depășește cantitatea generată cu mai mult de 5 mc !																
OK																
Nr. animale și cantitatea de gunoi de grajd generat																
Nr. Crt.	Nume	Prenume	Bovine	Gunoi grajd generat/lună (mc)	Cabaline	Gunoi grajd generat/lună (mc)	Caprine	Gunoi grajd generat/lună (mc)	Ovine	Gunoi grajd generat/lună (mc)	Porcine	Gunoi grajd generat/lună (mc)	Cantitate totală gunoi de grajd generat/lună (mc)	Nr. platforme tip P11 solicitat (V _{total} =6 mc, V _{util} =5mc)	Nr. platforme tip P12 solicitat (V _{total} =9 mc, V _{util} =8mc)	Capacitatea totală de stocare disponibilă prin configurația aleasă pentru platforme individuale
1	Ionescu	Petru Claudiu	30	33	1	1,38	0	0	0	0	20	5	39,38	6	1	38

Warning: JavaScript Window -																
Nu se poate alege această configurație de platforme individuale, deoarece capacitatea utilă depășește cantitatea generată cu mai mult de 5 mc !																
OK																
Nr. animale și cantitatea de gunoi de grajd generat																
Nr. Crt.	Nume	Prenume	Bovine	Gunoi grajd generat/lună (mc)	Cabaline	Gunoi grajd generat/lună (mc)	Caprine	Gunoi grajd generat/lună (mc)	Ovine	Gunoi grajd generat/lună (mc)	Porcine	Gunoi grajd generat/lună (mc)	Cantitate totală gunoi de grajd generat/lună (mc)	Nr. platforme tip P11 solicitat (V _{total} =6 mc, V _{util} =5mc)	Nr. platforme tip P12 solicitat (V _{total} =9 mc, V _{util} =8mc)	Capacitatea totală de stocare disponibilă prin configurația aleasă pentru platforme individuale
1	Ionescu	Petru Claudiu	30	33	1	1,38	0	0	0	20	5	39,38	6	2	46	

- e. În secțiunea A6.4 completați 1 pentru tipul de platformă comunală prevăzută în proiect. Celelalte tipuri de platformă comunală se vor precompleta cu 0.

Completați numărul de platforme individuale tip PI1 și PI2. Acesta trebuie să corespundă cu totalul din tabelul completat în secțiunea A6.3

A 6.4 <input checked="" type="checkbox"/> Platformă comunală:		<input checked="" type="checkbox"/> Platforme individuale:	
TIP 1 1500mc nr.:	<input type="text" value="0"/>	TIP 1 nr.:	<input type="text" value="8"/>
TIP 2 2000mc nr.:	<input type="text" value="0"/>	TIP 2 nr.:	<input type="text" value="9"/>
TIP 3 3000mc nr.:	<input type="text" value="0"/>		
TIP 4 4000mc nr.:	<input type="text" value="1"/>		

- f. În secțiunea A7 se completează datele consultantului și/sau a proiectantului

sau se alege opțiunea Nu este cazul care duce la ascunderea secțiunii

respectiv.

A7. Date despre consultant:	<input checked="" type="checkbox"/> Nu este cazul
A8. Date despre proiectant:	<input checked="" type="checkbox"/> Nu este cazul

7. Secțiunea B

- a. Se completează datele solicitantului din secțiunea B1.1 – se alege data înființării din selector.

Se completează *Cod Unic de Înregistrare sau Codul de Înregistrare Fiscală*. Pentru această casetă se face o validare a datelor introduse. Dacă se introduce un cod invalid se afișează mesaj de avertizare, codul introdus este șters.

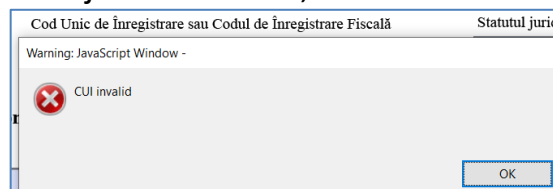

Cod Unic de Înregistrare sau Codul de Înregistrare Fiscală Statutul juridic

Warning: JavaScript Window -

CUI invalid

OK

Se alege statutul juridic din selector.

Statutul juridic al solicitantului
<input type="text"/>
Oraș
Municipiu
Comună

- b. Se completează datele solicitantului din secțiunea B1.2 – se alege mai întâi județul apoi localitatea și apoi localitatea componentă.

Județ	Localitate	Localitate componentă
VILCEA	BOISOARA	BOISOARA

Se completează celelalte informații. Codul poștal trebuie să fie completat doar cu cifre iar adresa de email trebuie să respecte formatul user@site.domeniu. În cazul introducerii de date care nu respectă condițiile acestea, este afișat mesaj de avertizare iar datele sunt șterse.

B1.2 Sediul social / Domiciliul stabil al solicitantului					
Județ	Localitate	Localitate componentă			
VILCEA	BOISOARA	BOISOARA			
Cod poștal	Strada	Nr.	Bloc	Scara	
247050	Primariei	1			
Telefon fix / mobil	Fax	E-mail			
07198754120		primaria@boisoara.ro			

- c. Se completează datele reprezentantului legal din secțiunea B2.1. Data nașterii și CNP-ul trebuie să fie corelate, în caz contrar se afișează mesaj de avertizare

B2.1 Date de identitate ale re	
Data nașterii	30/08/2022
Act de identitate	
B.I. C.I. Pașaport	Seria:

Avertisment: Fereastră JavaScript -
Data de nastere nu este in concordanta cu CNP-ul !

Data nașterii	Cod numeric personal
18/04/1973	1 7 3 0 4 1 8 0 2 5 6 6 4

În cazul introducerii unui CNP invalid este afișat mesaj de avertizare iar CNP-ul introdus este șters

Cod numeric personal
1 7 3 0 4 1 8 0 2 5 6 6 4

Avertisment: Fereastră JavaScript -
CNP Reprezentant incorect !

Se alege tipul actului de identitate (implicit este selectat C.I.). Se completează seria (litere) și numărul actului (cifre). În caz de completare cu valori nepermise se afișează mesaj de avertizare și apoi valoarea este ștersă.

Avertisment: Fereastră JavaScript -	
Seria:	214
Seria actului de identitate nu este corectă	

Se alege data eliberării actului de identitate și se completează celelalte informații.



B2.1 Date de identitate ale reprezentantului legal de proiect

Data nașterii: 18/04/1973
Cod numeric personal: 1 7 3 0 4 1 8 0 2 5 6 6 4

Act de identitate:
B.I. C.I. Pașaport
Seria: AR Nr. 123456 Eliberat la data de 07/09/2022 de: Valabil până la:

d. Se completează datele reprezentantului legal din secțiunea B2.2 similar cu cele din secțiunea B1.2

B2.2 Domiciliul stabil al reprezentantului legal

Județ: VILCEA Localitate: BOISOARA Localitate componentă: BUMBUESTI

Cod poștal: 247051 Strada: Principala Nr. 343 Bloc: Scara: Ap.

Telefon fix: Telefon mobil: 07198754120 E-mail: stroemnicolae@yahoo.com

e. Dacă este cazul se completează informațiile privind contul bancar al solicitantului în secțiunea B3 În caz contrar se bifează opțiunea Nu este cazul. Dacă se completează un cod IBAN invalid se afișează mesaj de avertizare iar apoi codul poate fi corectat.

B3.3 Cod IBAN: RO48TREZ67620030109XX

Warning: JavaScript Window -
Codul IBAN incorect !

OK

B3. Informații privind contul bancar pentru proiect

Nu este cazul

B3.1 Denumirea Băncii/Trezoreriei: Trezoreria Râmnicu-Valcea Denumirea Sucursalei/Filialei: Trezoreria Brezoi

B3.2 Adresa Băncii/Trezoreriei/Sucursalei: Str. Vântului nr 24, oraș Brezoi, jud. Vâlcea

B3.3 Cod IBAN: RO48TREZ67620030109XXXXX B3.4 Titularul contului bancar: Primaria Boișoara

8. Secțiunea C

În cazul în care solicitantul a mai obținut finanțări nerambursabile se alege opțiunea *Da* în Secțiunea C pentru a afișa câmpurile de date

C FINANȚĂRI NERAMBURSABILE OBȚINUTE, SAU SOLICITATE ?

Dacă au fost obținute finanțări nerambursabile sau au fost solicitate și au fost obținute parțial, se vor detalia prin completarea tabelului de mai jos.

DA NU

	Denumire Program Finanțare	Număr proiecte	Denumirea beneficiarului, Titlu proiect și nr. Contract de finanțare	Data finalizării	Valoarea sprijinului (EUR)
<input type="radio"/> Național <input type="radio"/> European <input type="radio"/> Internațional				<input type="checkbox"/> În derulare	



Se alege tipul programului apoi se completează celelalte câmpuri. În cazul în care proiectul nu este finalizat se bifează opțiunea În derulare la data finalizării.

Pentru a adăuga sau șterge o finanțare se utilizează opțiunile . Adăugarea unei finanțări noi este permisă doar după completarea tuturor câmpurilor ultimei finanțări. Atenție! Dacă se selectează opțiunea *NU* se șterg toate datele introduse în secțiunea C.

9. Secțiunea D

Se completează numărul de luni pentru finalizare achiziții respectiv execuție investiție. Dacă se introduce un număr de luni prea mare se șterge valoarea introdusă și se afișează mesaj de avertizare.

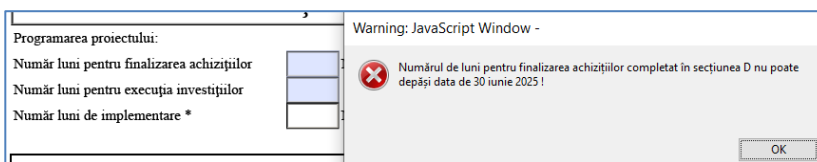

10. Secțiunea E

Se bifează documentele pe coloanele *Oligatoriu pentru toate proiectele, după caz* respectiv *Oligatoriu dacă maturitatea proiectului impune*. Documentele bifate vor fi anexate cererii de finanțare, conform cerințelor din ghidul solicitantului. Pentru fiecare document bifat se completează numărul de pagini

Listă documente	Oligatoriu pentru toate proiectele, după caz	Oligatoriu, dacă maturitatea proiectului impune	Număr de pagini	Oligatoriu pentru toate proiectele
ETAPA	DEPUNERE	CERERE FINANȚARE		CONTRACTARE
1. Documente statutare ale solicitantului				
1.1 Certificatul de înregistrare fiscală	<input checked="" type="checkbox"/>		2	
2. Documente privind identificarea reprezentantului legal al solicitantului	<input type="checkbox"/>			<input type="checkbox"/>
2.1 Document din care să rezulte calitatea de reprezentant legal, după caz;				

Se bifează documentele pe coloana *Oligatoriu pentru toate proiectele – CONTRACTARE*. Pentru acestea nu se completează numărul de pagini.

16.3 Proiectul tehnic întocmit și verificat în condițiile legii și însoțite de toate studiile, expertizele, avizele și acordurile specifice investiției, conform reglementărilor legale în vigoare;	<input type="checkbox"/>			<input checked="" type="checkbox"/>
16.4 Devizul general cu defalcarea valorii aferente cheltuielilor eligibile din PNRR pe capitele și subcapitele de cheltuieli conform HG nr. 907/2016 și a valorii TVA aferentă acestor tipuri de cheltuieli, inclusiv a cheltuielilor neeligibile și TVA aferentă acestora.	<input type="checkbox"/>			<input checked="" type="checkbox"/>

La finalul listei de documente pot fi adăugate alte documente după bifarea opțiunii de pe coloana *Oligatoriu dacă maturitatea proiectului impune*. Se completează denumirea documentului și numărul paginii. Pentru adaugare document nou se utilizează opțiunea . Pentru eliminarea unui document adăugat se șterge denumirea lui și se părăsește câmpul.



21. Alte documente justificative (se vor specifica după caz).				
Document suplimentar		<input checked="" type="checkbox"/>	3	
Adaugă document				

11. Secțiunea Bugetul proiectului

- Se completează *Data întocmirii devizului general din SF/DALI*.
- Se completează valorile eligibile și neeligibile în lei pentru *Cheltuieli cu investiția de bază și Cheltuieli suport pentru realizarea investiției de bază* respectiv TVA, după caz. Valorile totale în lei și euro se calculează automat.

În cazul în care cheltuielile suport eligibile pentru realizarea investiției depășesc limita de 8% din valoarea totală eligibilă pentru înființare, respectiv 3% pentru modernizare, este afișat în buget mesaj de avertizare

Cheltuieli cu investiția de bază	156.518,00	15.566,00	172.084,00
Cheltuieli suport pentru realizarea investiției de bază	27.321,00	1.650,00	28.971,00
Cheltuielile suport eligibile pentru realizarea investiției depășesc limita de 8% din valoarea totală eligibilă			

BUGETUL PROIECTULUI			
Curs EURO <input type="text" value="4,9638"/>	Data întocmirii devizului general din SF/DALI <input type="text" value="22/08/2023"/>		
	Cheltuieli eligibile	Cheltuieli neeligibile	Total
Denumirea capitolelor de cheltuieli			
	LEI	LEI	LEI
1	2	3	4
Cheltuieli cu investiția de bază	1.229.875,00	31.545,00	1.261.420,00
Cheltuieli suport pentru realizarea investiției de bază	85.156,00	7.654,67	92.810,67
Cheltuielile suport eligibile pentru realizarea investiției sunt în limita a 8% din valoarea totală eligibilă			
TOTAL GENERAL	1.315.031,00	39.199,67	1.354.230,67
TVA			
TOTAL GENERAL INCLUSIV TVA	1.315.031,00	39.199,67	1.354.230,67
	LEI	EURO	
VALOAREA TOTALĂ	1.354.230,67	272.821,36	
VALOAREA ELIGIBILĂ	1.315.031,00	264.924,25	
VALOAREA NEELIGIBILĂ	39.199,67	7.897,11	
SURSE DE ASIGURARE A CHELTUIELILOR NEELIGIBILE	39.199,67	7.897,11	
BUGET LOCAL	39.199,67	7.897,11	
COFINANȚARE		0,00	

- Dacă valoarea neeligibilă a proiectului este mai mică decât suma valorilor surselor de asigurare a cheltuielilor neeligibile va fi afișat mesaj de avertizare.

VALOAREA NEELIGIBILĂ	39.199,67
SURSE DE ASIGURARE A CHELTUIELILOR NEELIGIBILE	0,00
BUGET LOCAL	
COFINANȚARE	

Warning: JavaScript Window -

Valoarea Totală neeligibilă a proiectului este mai mică decât sumele prevăzute în Buget Local și Cofinanțare, revizuiți valoarea introdusă

OK

12. Secțiunea Indicatori de proiect

Se pot completa doar valorile corespunzătoare opțiunii selectate în secțiunea A1. Valoare la finalul implementării trebuie să fie mai mare decât cea de la început.

1. Indicatori de proiect	unitate de măsură	Valoare la începutul implementării proiectului	Valoare la finalul implementării proiectului	Rezultate
Sistemele comunale integrate înființate și operaționale	nr.	0		
Sistemele comunale integrate modernizate	nr.	0	1	1

Este obligatorie completarea cu valori finale mai mari decât valori la început. În caz contrar se va afișa mesaj de avertizare și valoarea introdusă va fi ștearsă.

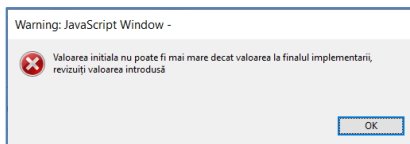

13. Parcurgeți declarațiile. În cadrul declarației H se vor prelua datele solicitantului și ale reprezentantului legal completate în secțiunile A și B. Alegeți opțiunea referitoare la TVA și completați obiectele achiziției și scopul fiecărui obiect.

14. Pentru încărcarea cererii de finanțare în aplicația de depunere online este necesară semnarea electronică a documentului PDF cu un certificat calificat. Semnarea se face pe prima pagină cu un clic în câmpul rezervat semnării.



În cazul în care nu au fost completate toate câmpurile obligatorii este afișat un mesaj de avertizare la semnare sau la închiderea documentului PDF.

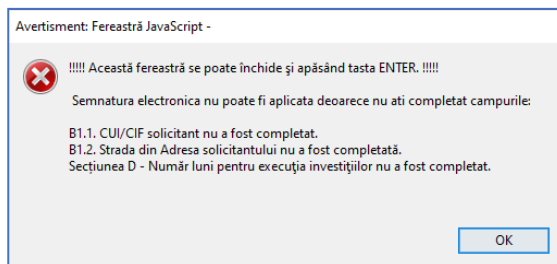

Semnarea documentului este posibilă doar după completarea tuturor câmpurilor obligatorii.